アパート

☆当社人気物件☆珍しいカーポート付き物件♪住環境・近隣施設良好♪ファミリー向けです！２Ｆ角部屋です☆

アーバンハウス

八戸市 南類家２丁目２２－１０

月額賃料　5.5万円　　間取り　3DK

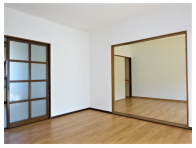

備考	※内見ご希望の場合は、弊社まで事前にご連絡くださいますようお願いいたします。なお、その際、何点かご質問させていただきます。あらかじめご承知おきください。 ※アーク賃貸保証会社要加入・連帯保証人必要（保証委託料として、初回総家賃の80%の費用を要します。）尚、単身での入居希望の場合は、リーガルスムーズ社との契約が必要となり、別途月額500円（税込）要します。 ※写真と現況が相違する場合もありますので、その際は現況優先と致します。 ※本物件は禁煙です。 ※季節に問わず、悪天候（台風、積雪等）の際、ご案内をお断りさせていただく場合があります。 ※ご案内は、原則一度のみとさせていただきます。

エアコン　ウォシュレット　プロパンガス　バス・トイレ別　シャンプードレッサー　給湯器　サンルーム　礼金0円　TVドアホン　駐輪場　外部物置

問合番号			
取引態様	仲介	坪単価	
交通	八戸市営バス ／ 南部バス 田向バス停下車 徒歩３分		
敷金	110,000円	礼金	0円
共益費	0円	仲介料	60,500円
管理費	0円	前家賃	55,000円
契約	２年		

間取り詳細	3ＤＫ (和：６．０畳／洋：６．０帖／洋：８．０帖／ＤＫ：６．０帖)		
坪数		占有面積	
築年月日	Ｈ.５／３	構造	木造２階建て
物件の階数	Ａ－２０２号／２階	ベランダ	
入居可能日	即入居可	保険	１５，０００円～／２年間
駐車場	1台 敷地内駐車１台可※敷地外駐車２台目２，０００円	ペット	不可
バス	給湯シャワー付き	トイレ	水洗洋式
学区（小）	吹上小学校	学区（中）	第一中学校
設備	・室内洗濯機置場・エアコン・換気システム・物入・ウォシュレット・TVドアホン・敷地内駐車場・外部物置・シューズＢＯＸ・水抜栓・シャンプードレッサー・居室照明・専用ゴミ置き場・駐輪場・サンルーム・ペアサッシ・プロパンガス・給湯器・バス・トイレ別・礼金0円・カーポート・光コンセント		

AKEBONO ESTATE
有限会社 あけぼの土地

〒031-0804 青森県八戸市青葉3丁目18-3
営業時間　[平日] 9:00～18:00　[土曜] 9:00～15:00
定休日　日曜・祝日
休日連絡先　080-1819-5354

お気軽にお問い合わせください
0178-45-0535
http://www.akebono-tochi.com/