アパート

☆１００円ＳＨＯＰセリア裏側☆単身の方やカップルの方にオススメです★１Ｆ角部屋★

シャトレーサワイ　（Ｄ棟）

八戸市大字白銀町字三島上３２－１

月額賃料　4.0万円　　間取り　3DK

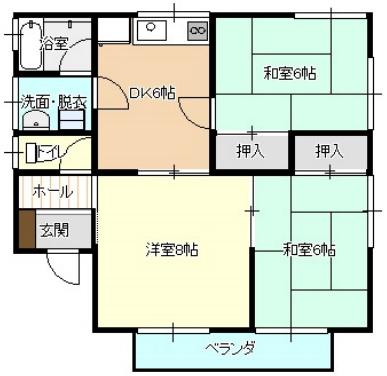

備考	※内見ご希望の場合は、弊社まで事前にご連絡くださいますようお願いいたします。なお、その際、何点かご質問させていただきます。あらかじめご承知おきください。 ※アーク賃貸保証会社要加入・連帯保証人必要（保証委託料として、初回総家賃の80%の費用を要します。）尚、単身での入居希望の場合は、リーガルスムーズ社との契約が必要となり、別途月額500円（税込）要します。 ※写真と現況が相違する場合もありますので、その際は現況優先と致します。 ※本物件は禁煙です。 ※季節に問わず、悪天候（台風、積雪等）の際、ご案内をお断りさせていただく場合があります。 ※ご案内は、原則一度のみとさせていただきます。

エアコン　プロパンガス　バス・トイレ別　給湯器　礼¥0 礼金0円

問合番号			
取引態様	仲介	坪単価	
交通	八戸市営バス 岩淵通バス停下車 徒歩4分		
敷金	80,000円	礼金	0円
共益費	０円	仲介料	44,000円
管理費	0円	前家賃	40,000円
契約	２年		

間取り詳細	３ＤＫ (和：６．０畳×２／洋：８．０帖／ＤＫ：６．０帖)		
坪数		占有面積	５６．３１㎡
築年月日	H.３／７	構造	木造２階建て
物件の階数	Ｄ－２号／１階	ベランダ	有り
入居可能日	即入居可	保険	１５，０００円～／２年間
駐車場	1台	ペット	不可
バス	給湯シャワー付き	トイレ	水洗洋式
学区（小）	白鴎小学校	学区（中）	白銀中学校
設備	・エアコン・室内洗濯機置場・専用ゴミ置き場・温便座・インターホン・敷地内駐車場・水抜栓・居室照明・プロパンガス・バス・トイレ別・給湯器・湯沸かし器・礼金0円 ・下駄箱		

AKEBONO ESTATE
有限会社 あけぼの土地

〒031-0804 青森県八戸市青葉3丁目18-3
営業時間　[平日] 9:00～18:00　[土曜] 9:00～15:00
定休日　日曜・祝日
休日連絡先　080-1819-5354

お気軽にお問い合わせください
0178-45-0535
http://www.akebono-tochi.com/